brašna MAX1 Map Deluxe

MAX1 bike components

návod k montáži rychloupínacího klipu

montážní set

2× šroub

imbusový klíč

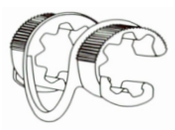

Ø 22,2 - 25,4 mm bezpečnostní vložka

Ø 25,4 - 31,8 mm bezpečnostní vložka

držák brašny

postup

KROK: 1

Umístěte ochrannou vložku na řidítka pod představec.

Dejte pozor, aby plastový spojovací díl bezpečnostní vložky byl umístěn zespodu představce (viz. obrázek).

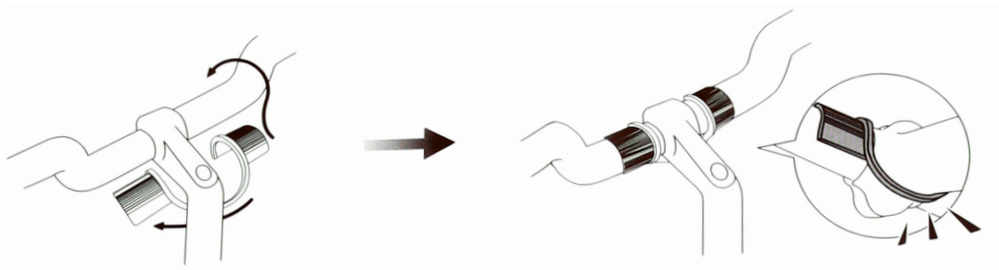

KROK: 2

Nasaďte držák na řidítka pod úhlem zhruba 45 stupňů.

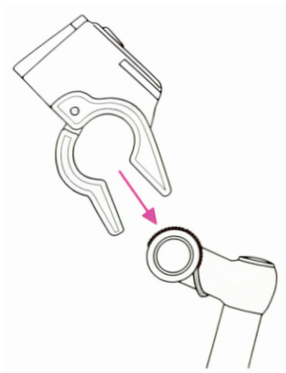

KROK: 3

Zaklapněte svorky a poté použijte imbusový klíč a postupně mírně dotáhněte oba šrouby.

KROK: 4

Mírným zatlačením natočte držák do požadované polohy.

Poté použijte imbusový klíč a dostatečně pevně dotáhněte oba šrouby (viz. obr.).

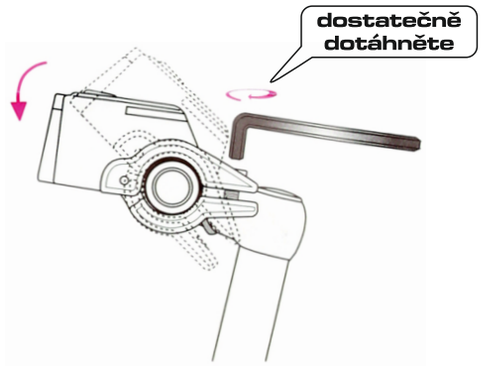

KROK: 5

Váš držák je řádně připevněn. Nyní nasměrujte brašnu úchytem (A) směrem k držáku brašny (B). Pohybem dolů spojte obě části dohromady. Obě části budou pevně spojeny až uslyšíte zvuk zacvaknutí.

Pro sundání brašny z držáku zmáčkněte a držte uvolňovací tlačítko. Poté vytáhněte brašnu směrem nahoru.

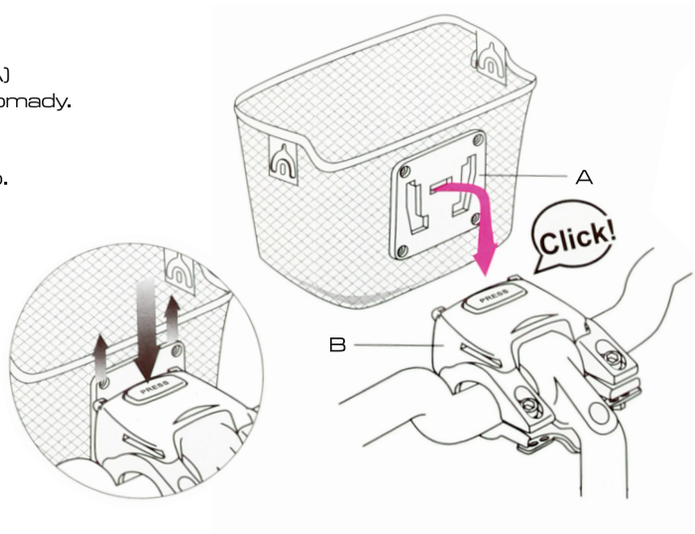

Varování:

Nepřetěžujte brašnu obsahem převyšujícím hmotnost 6 kg.
Vyšší zatížení by mohlo ovlivnit řízení a poškodit držák!

Ujistěte se, že po nainstalování držáku na řidítka, fungují všechny brzdové i řadící kabely správně.

Výhradní distributor a dovozce pro ČR, CYKLOMAX, spol. s r.o.
www.cyklomax.cz

Pardubická 504
Srch
533 52